NOWLEY

MANUALE DI ISTRUZIONE 86219

SMATCH

Istruzioni per l'uso corretto del vostro hybrid-watch

Indice:

① Indicazioni generali
② Panoramica funzioni LED e pulsanti
③ Utilizzo di Smatch

Indicazioni generali ①

1.1 Panoramica delle funzioni

- Funzione avviso per chiamate in arrivo o chiamate perse, SMS (solo su Android), E-Mail, Social Media e notifiche da altre App;
- Controllo in remoto di Media Player e fotocamera del proprio smartphone;
- Localizzatore Smartphone;
- Sveglia: possibilità di impostare fino a 3 allarmi.

1.2 Specifiche

➢ Batteria: CR2032 (3V, 210mAh)
➢ Consumo batteria: calcolato basandosi sui parametri sottoindicato
- Uso medio giornaliero della sveglia: 40 secondi
- Uso giornaliero medio dell'indicatore a LED: 5 indicatori a LED di cui ognuno lampeggia con la frequenza di 1Hz per 30 secondi in media al giorno
- Sessione di connessione Bluetooth:

（1） Costantemente attivo 24 ore al giorno: all'incirca 8 mesi di vita;
（2） Costantemente attivo 12 ore al giorno: all'incirca 12 mesi di vita;
（3） Costantemente attico 8 ore al giorno: all'incirca 15 mesi di vita;
（4） Costantemente attivo 4 ore al giorno: all'incirca 20 mesi di vita;
（5） Costantemente attivo 2 ore al giorno: all'incirca 25 mesi di vita

➢ Water resistant 100 m - 10 ATM
➢ Temperatura di corretto funzionamento: 0℃ ～50℃

Panoramica pulsanti e indicatori LED ②

2.1 Panoramica pulsanti

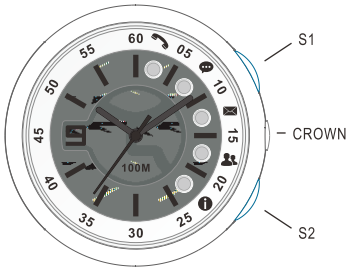

Funzioni base dei pulsanti:

S1	1. **Premi S1** per avviare/stoppare la musica o scattare foto quandosei in modalità fotocamera. La scelta può essere effettuatatramite l'App X-Connected. La scelta predefinita è avvio/stop musica. BUTTON S1 SETTING: Music — Button S1 set to remote music; Camera — Button S1 set to remote camera (Androind) BUTTON S1 SETTING: Music; Camera (IOS) 2. **Tieni premuto S1** per attivare il localizzatore dello smartphone; il tuo smartphone dovrebbe iniziare a suonare e/o vibrare (la vibrazione può essere impostata in Impostazioni dell'App X-Connected.
S2	1. **Premi S2** per controllare lo status della tua connessione bluetooth o gli aggiornamenti degli avvisi delle notifiche; 2. **Tieni premuto S2** per accendere/spegnere la funzione bluetooth dello SMATCH. Se è già connesso al tuo telefono, tieni premuto S2 per disconnetterlo. Se non è connesso tieni premuto S2 fino a sentire il suono "Peep" per attivare il bluetooth dello SMATCH.

NOTE
Premere: significa rilasciare il pulsante subito dopo averlo premuto.
Tenere premuto: significa continuare a premere i/il pulsante fino a sentire il suono "Peep"

➢ Quando il tuo apparecchio è stato abbinato con successo, puoi premere S2 per controllare le tue notifiche o disabilitare momentaneamente le notifiche LED.
• Se nessun LED lampeggia, premi il bottone S2 e tutti gli indicatori LED verranno accesi. Dopo un secondo tutte le tue notifiche non lette verranno suddivise seguendo la loro categoria designata.
• Se gli indicatori a LED continuano a lampeggiare, premi S2 per dismettere tutte le notifiche non lette.
➢ Premendo simultaneamente S1 e S2 lo SMATCH verrà resettato.
➢ Quando una sveglia è attiva premi qualunque pulsante per fermarla.

2.2 Indicatori LED

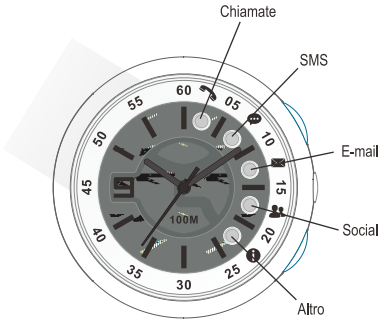

Lo SMATCH presenta 5 indicatori a LED: Chiamate perse/in arrivo, SMS (solo su Andoid), E-Mail, Social Media e notifiche da altre App.
➢ Avviso SMS
L'indicatore a LED degli SMS è utilizzabile solo su sistemi operativi Android. Su dispositivi IOS i messaggi di testo vengono considerati come notofiche social media e pertanto condividono il medesimo indicatore a LED.
➢ Riguardo gli indicatori a LED
Nelle impostazioni predefinite, l'indicatore a LED, per notifiche non lette, lampeggerà per 1 minuto prima di cessare al fine di risparmiare batteria. La frequenza con cui lampeggia è di 1s. Frequenza e tempo di lampeggiamento possono essere modificati nel menù Impostazioni dell'App.

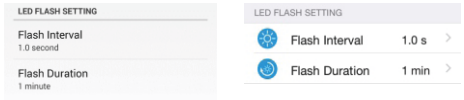

Androind IOS

Utilizzo di SMATCH ③

3.1 Come scaricare e installare l'App X-Connected

3.1.1 Dal tuo pc
Utilizzare i link sottostanti a seconda del vostro sistema operativo
Android :
https://play.google.com/store/apps/details?id=com.xonix.notifyWatch
IOS :
https://itunes.apple.com/app/x-connected/id995964119

3.1.2 Attraverso codice QR dal vostro smartphone
L'App X-Connected può essere acquisita scannerizzando il codice QR sottostante a seconda del sistema operativo del tuo smartphone

Android IOS

3.1.3 Download diretto tramite GooglePlay Store o APP Store
Cerca l'App: X-Connected (non Case-sensitive)

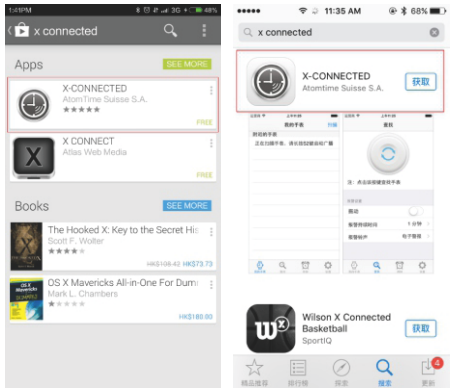

Android IOS

3.2 Abbinare il tuo smartphone a SMATCH

3.2.1 Abbinare il tuo smartphone a SMATCH via Bluetooth
Attenzione: l'abbinamento è necessario solo durante la prima connessione tra orologio e telefono.
1.Attivare il bluetooth sullo smartphone e iniziare a cercare lo SMATCH
PS: presta attenzione che il bluetooth dell'orologio sia attivo così da renderlo visibile
Se lo smartphone non trova l'orologio tieni premuto S2 sullo SMATCH fino a sentire il suono "Peep" che segnala l'attivazione del bluetooth.

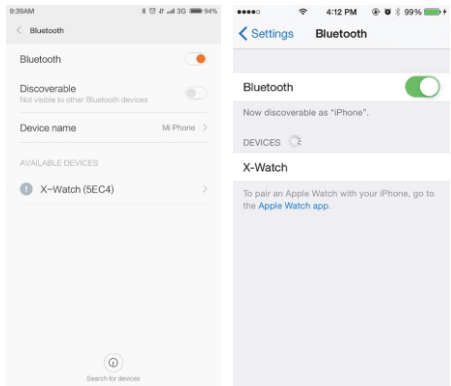

Android IOS

2)Operazioni sullo smartphone al fine di ottenere una connessione valida.

Android:

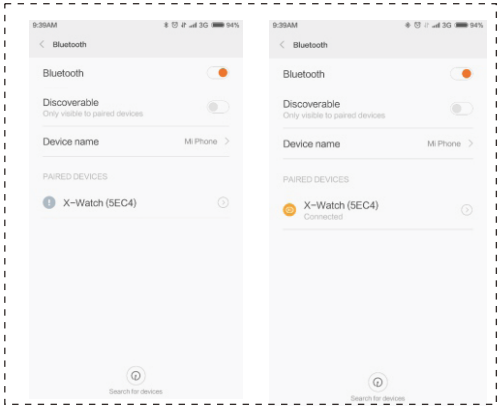

IOS:

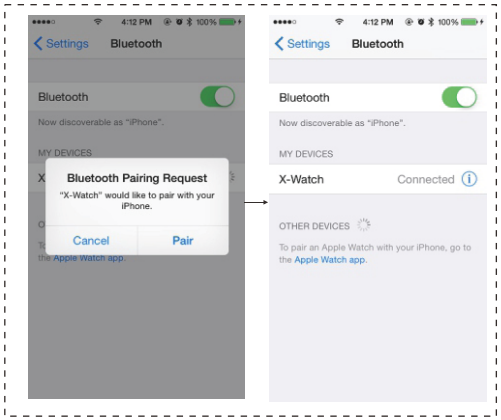

3.2.2 Abbinare SMATCH tramite App X-Connected
Android:

Sui sistemi operativi Android l'App X-Connected richiederà istantaneamente l'accesso alle notifiche del telefono durante la prima connessione. Prego accettare la richiesta altrimenti tutte le funzioni di notifica non potranno essere usate.